Polska efter Pelle Fors
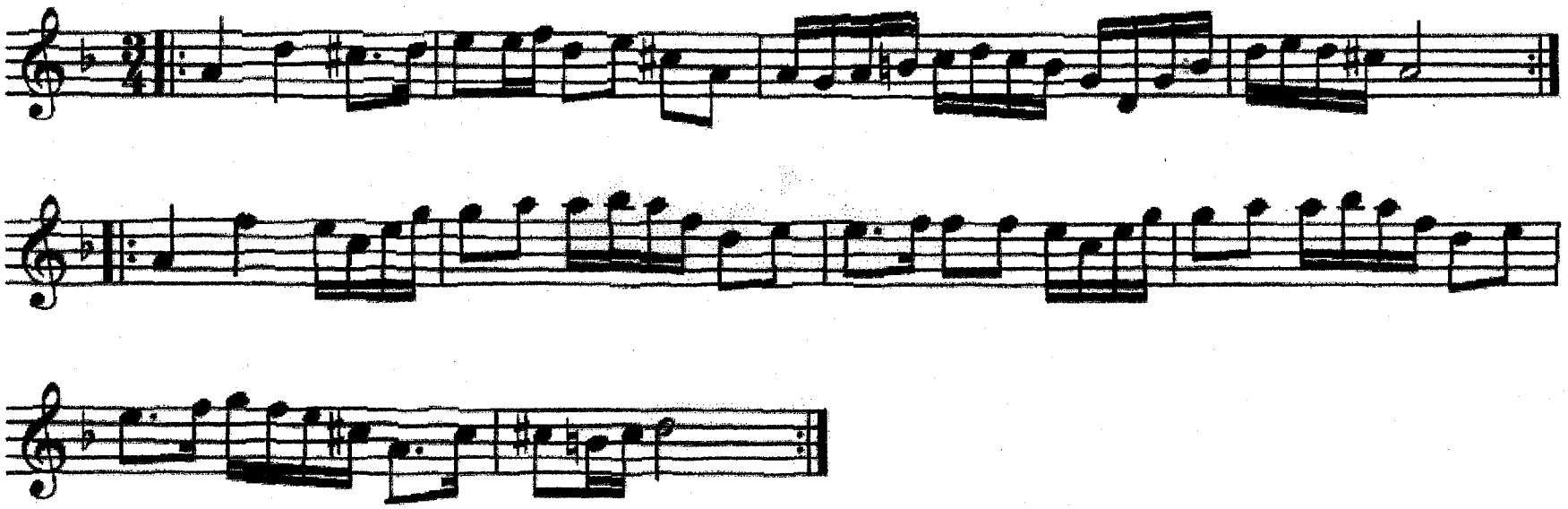
Kan med fördel spelas med A-bas