LILL-JONS SCHOTTIS

EVA FORSBERG 1978

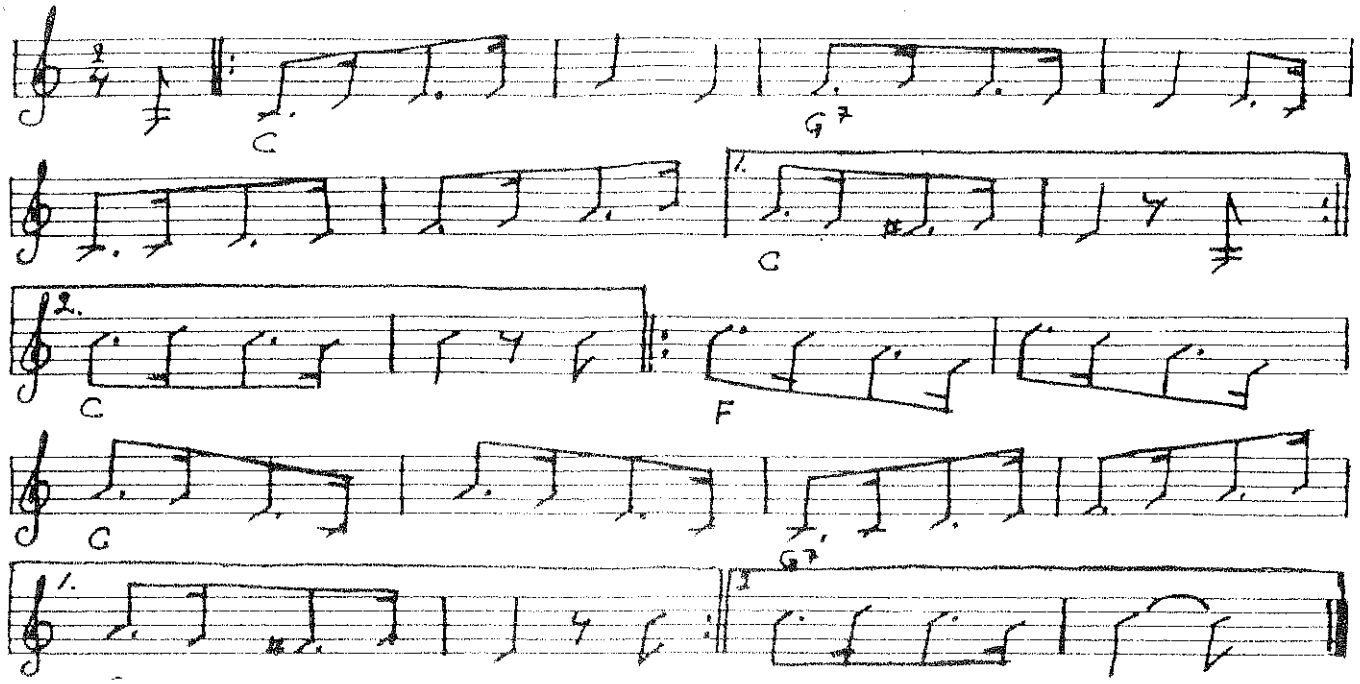

FÖRSTA REPRIS 2 GGR. ANDRA REPRIS 2 GGR.

(LILLA HUSETS FÖRLAG)