Grins Hans' polska

Rättvik, Dalarna

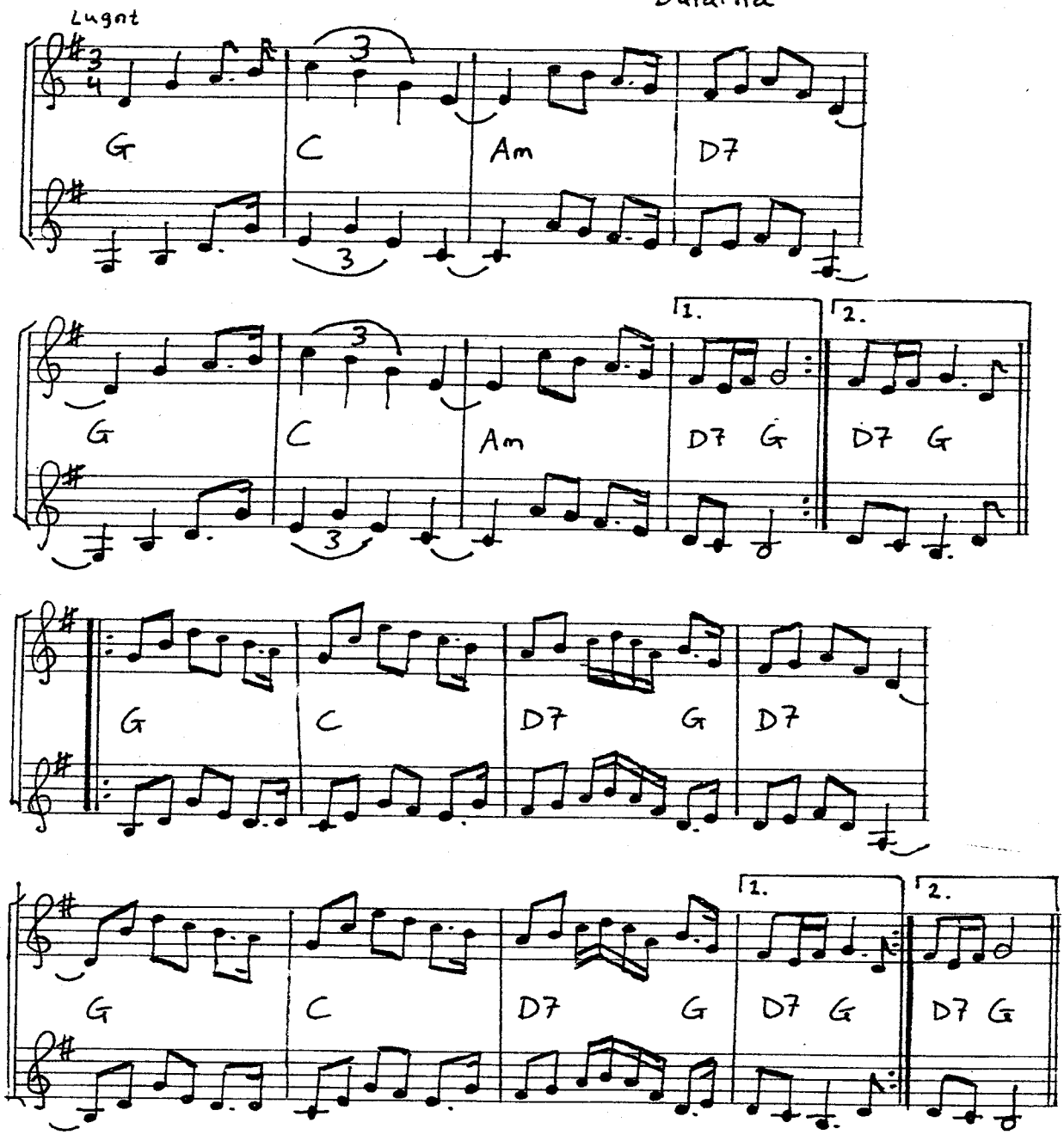

Låtens fullständiga namn: "Grins Hans' jässpôdspolska" (jässpôd = gästabud, bröllop). Kallas även "C i G", p.g.av att förr spelades den ofta i C dur, men nu spelas oftast denna variant i G dur, alltså "en C-durlåt i G dur." (En C-durvariant finns i "Svenska Låtar," Dalarna, nr. 1159.) Den bör spelas med "lång tvåa", alltså 2:a taktslaget något förlängt på 1:a taktslagets bekostnad. Det är det som är utskrivet i takt 2 med hjälp av en triol:

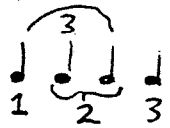

Taktslag nummer: 1 2 3 ("Tvåan" dubbelt så lång som "Ettan", "Trean" normal-lång)

Stråkens riktning: Ner, Upp, Ner (ofta även en kort "Upp" på 3:an)

Melodin nerskriven från Falu Spelmanslags CD "I Stöten" av Allan Westin, Stockholm, 2011, andrastämman här gjord av A. Westin 2011.